

GPA PONT-SAINTE-MAXENCE
 943 Rue Pasteur
 60700 PONT-SAINTE-MAXENCE

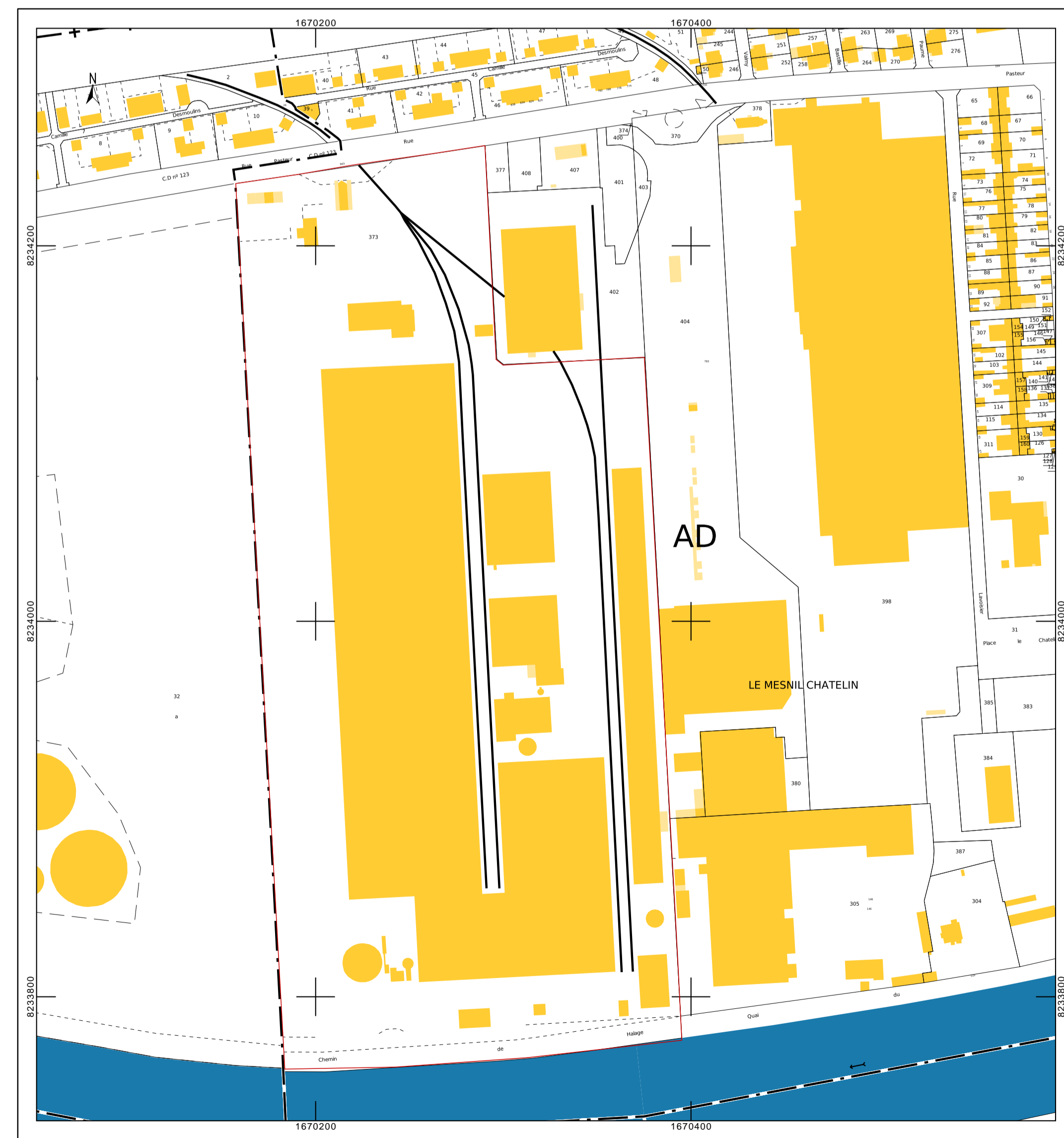

MAITRE D'OUVRAGE:
GPA PONT-SAINTE-MAXENCE
 943 Rue Pasteur
 60700 PONT-SAINTE-MAXENCE

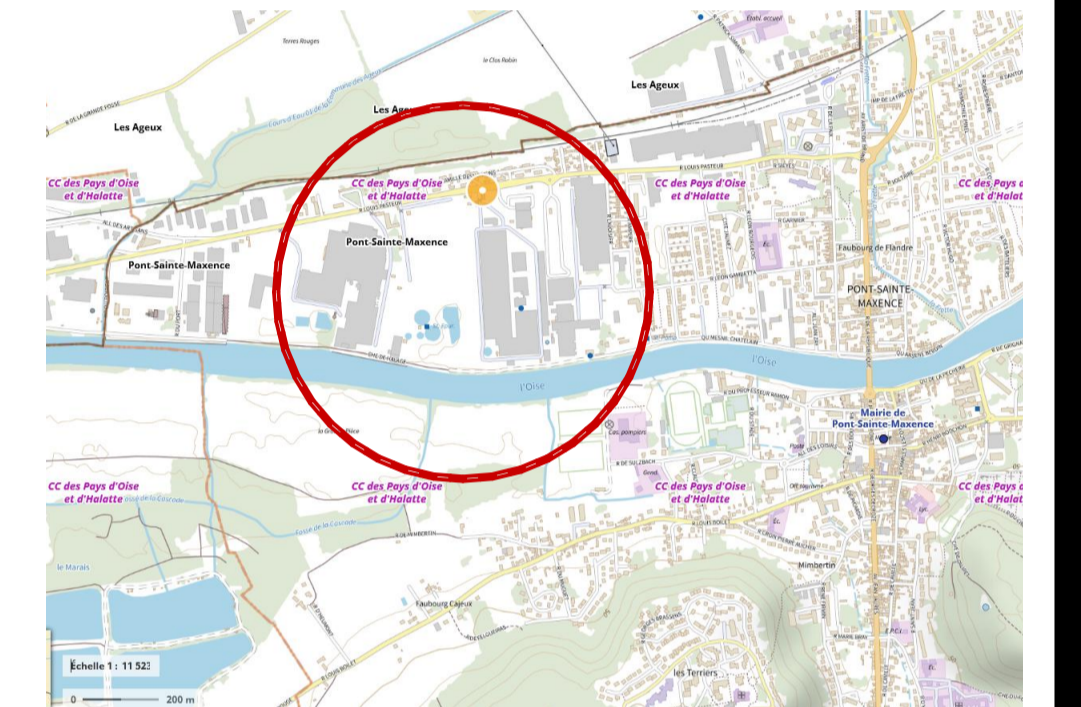
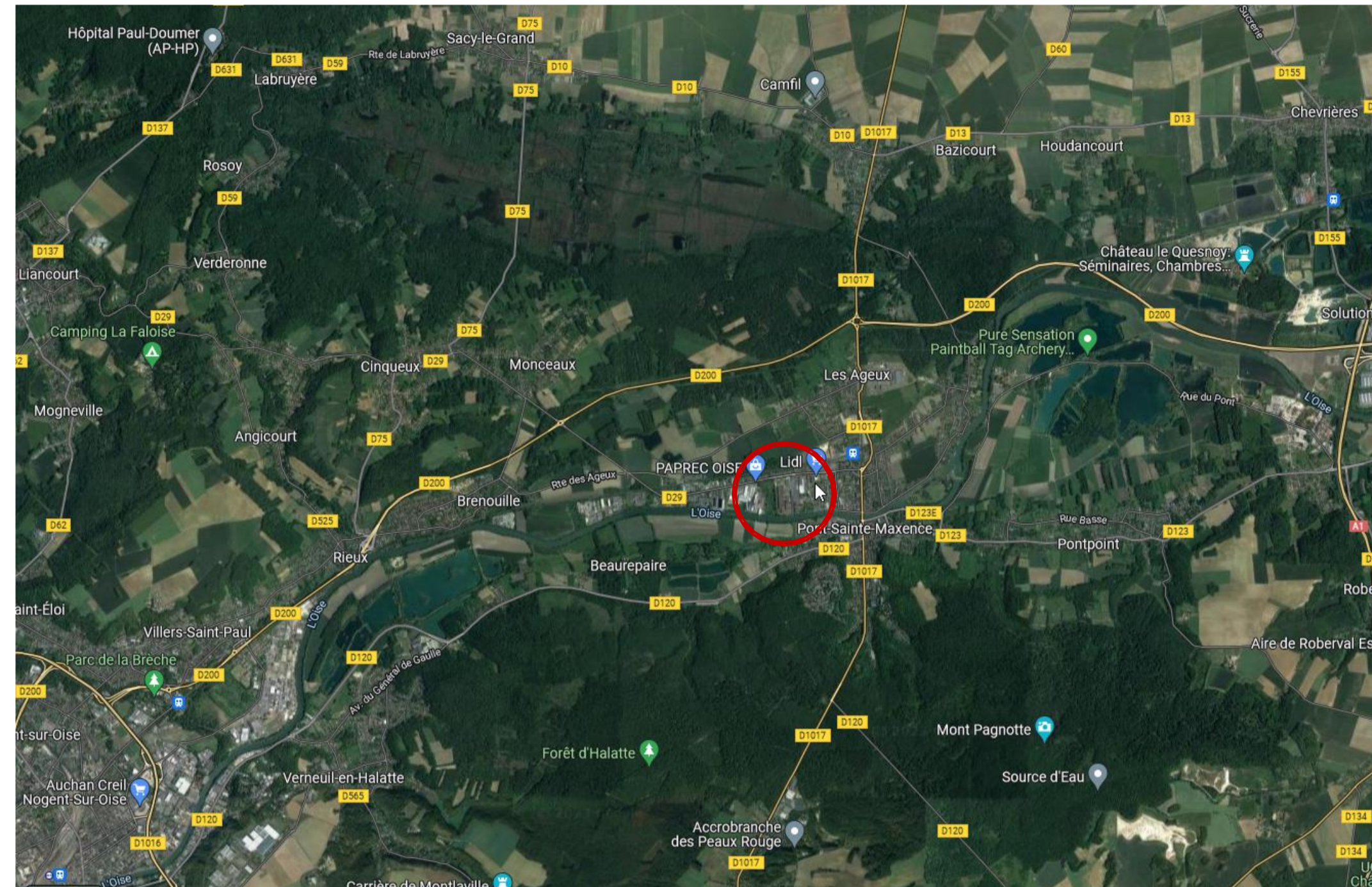

ARCHITECTE:
apside
 ARCHITECTURE
 Valence Paris
 17 rue Honoré Balzac 98 avenue Ledru-Rollin
 04 75 57 68 19 www.apside-architecture.com

CONTRACTANT
GSE GSE Régions
 Immeuble Garonne - 6ème étage - 80 Avenue des Terroirs de France
 CS 41257 - 75607 PARIS Cedex 12
 tél. 01 44 97 76 50
 Ensemble, créons de la valeur. fax 01 44 97 76 51

TITRE DU PLAN
 Situation et état des lieux

PLAN N°	INDICE
1	ZA
ECHELLE	DATE
1:1000	18/12/2023

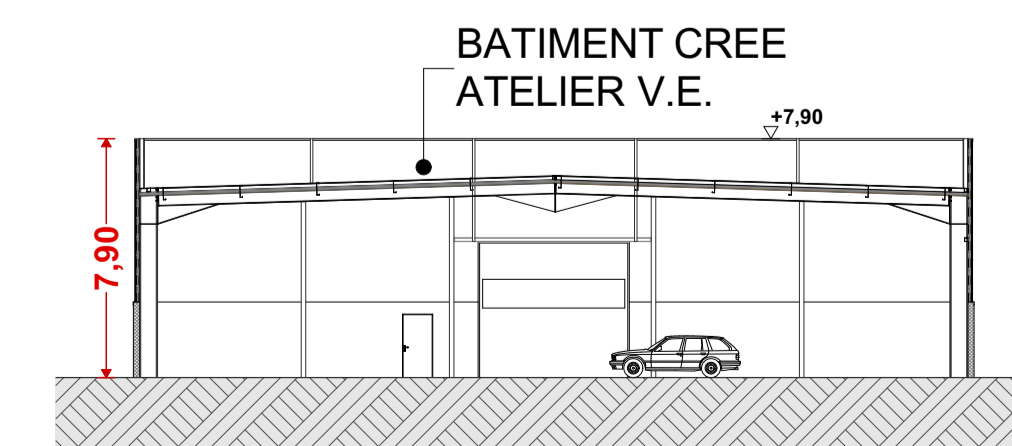
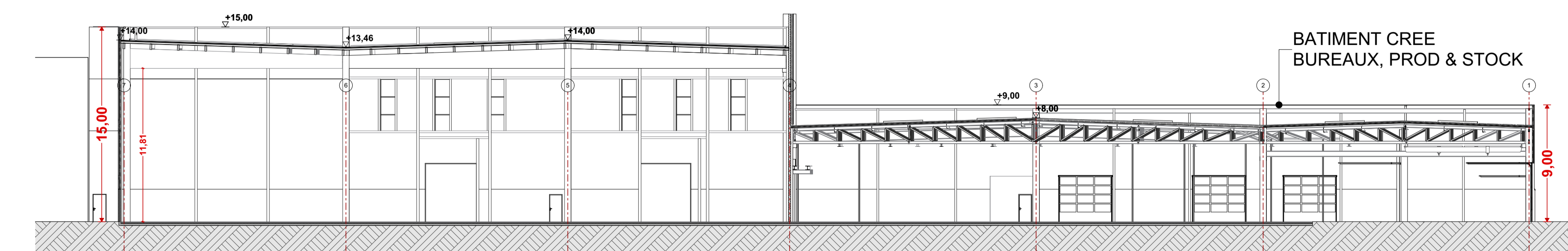
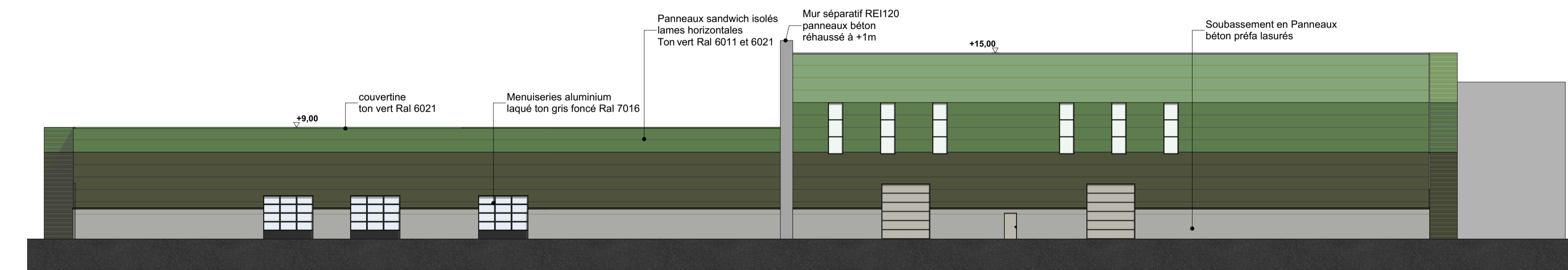
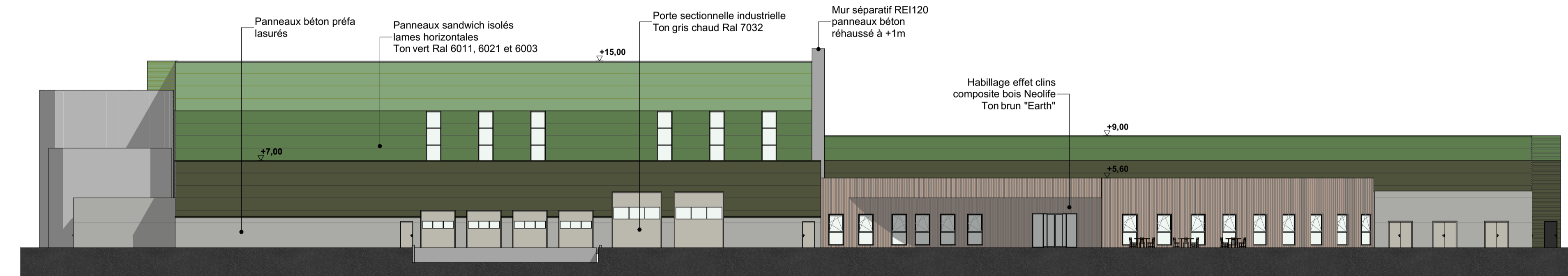
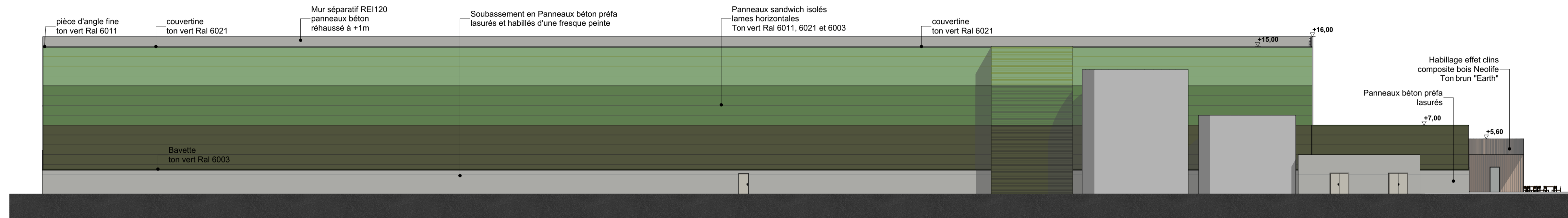
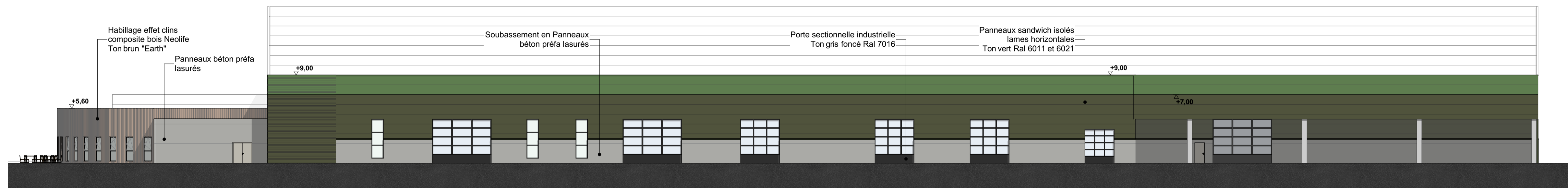
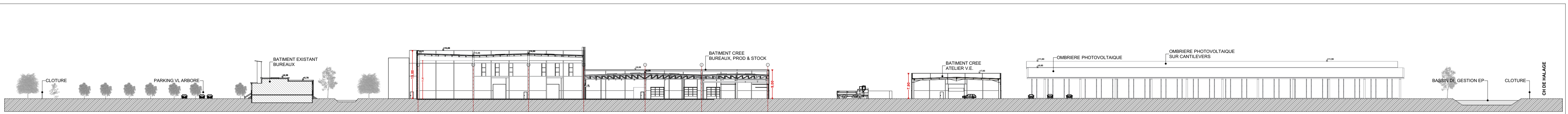

MAITRE D'OUVRAGE:

GPA PONT-SAINTE-MAXENCE
943 Rue Pasteur
60700 PONT-SAINTE-MAXENCE



ARCHITECTE:

apside
ARCHITECTURE

Valence 17 rue Honoré Balzac Paris 98 avenue Ledru-Rollin
04 75 57 68 19 www.apside-architecture.com

CONTRACTANT



GSE Régions
Immeuble Garonne - 6ème étage - 80 Avenue des Terroirs de France
CS 41257 - 75607 PARIS Cedex 12
tél. 01 44 97 76 50
fax 01 44 97 76 51

TITRE DU PLAN

PROD : Façades et coupes

PLAN N°

4

INDICE

ZA

ECHELLE

1:250, 1:600

DATE

18/12/2023